

REGIONE AUTONOMA FRIULI – VENEZIA GIULIA
PROV. DI PORDENONE COMUNE DI AVIANO

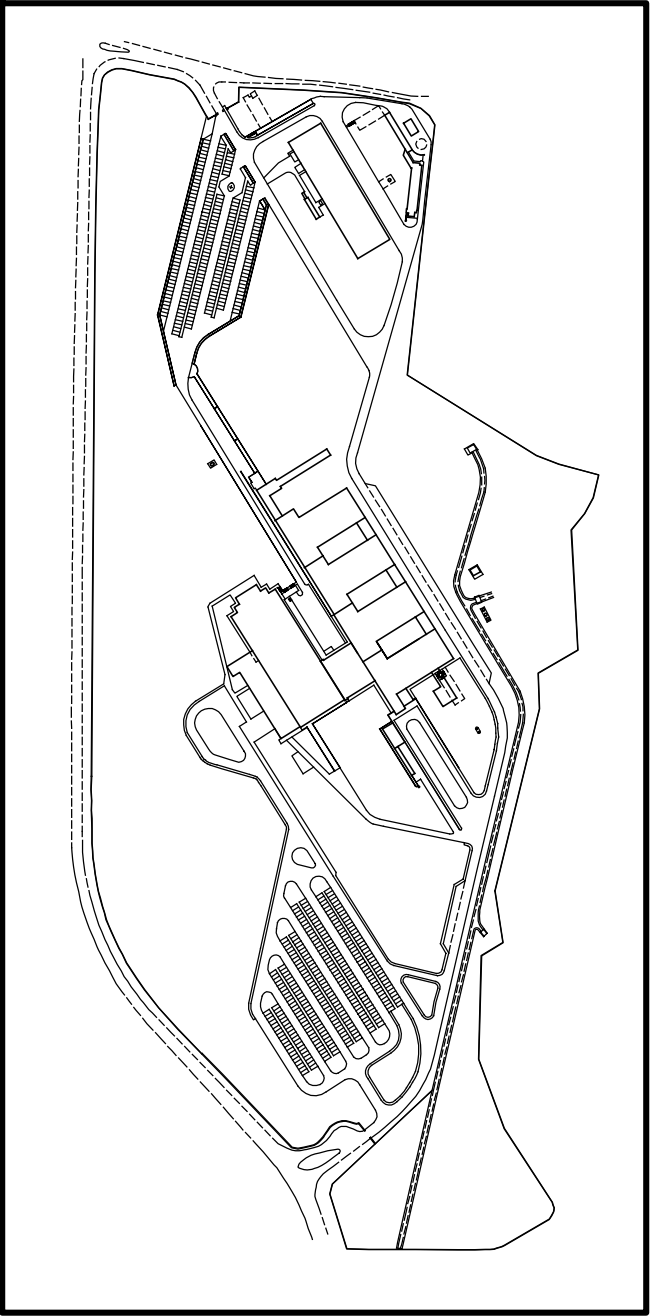

CENTRO DI
RIFERIMENTO ONCOLOGICO

ELABORATI GRAFICI



COMUNE DI AVIANO (PN)

TAV.
A01

PROGETTO: RISTRUTTURAZIONE LOCALI PER OPERE DI RIQUALIFICAZIONE EDILE
ED IMPIANTISTICA DELLE SALE ADIBITE ALL'UTILIZZO DEL NUOVO
MAMMOGRAFO

DATA: NOVEMBRE 2015

OGGETTO: PIANTA E SEZIONE – 1° DENTE DI PETTINE

SCALA: 1:100–50

IL PROGETTISTA

DITTA: CENTRO DI RIFERIMENTO ONCOLOGICO DI AVIANO
Aviano (PN) – Via Franco Gallini n. 2

ELABORAZIONE PROGETTO: UFFICIO TECNICO CRO

Aviano – Via Franco Gallini n. 2
Tel. 0434/659343 – Fax 0434/659405

K:\PIB-UT\MAMMOGRAFO DIGITALE 2015\DESIGN ED ELABORATI VARI\PIANTA E SEZIONI SP

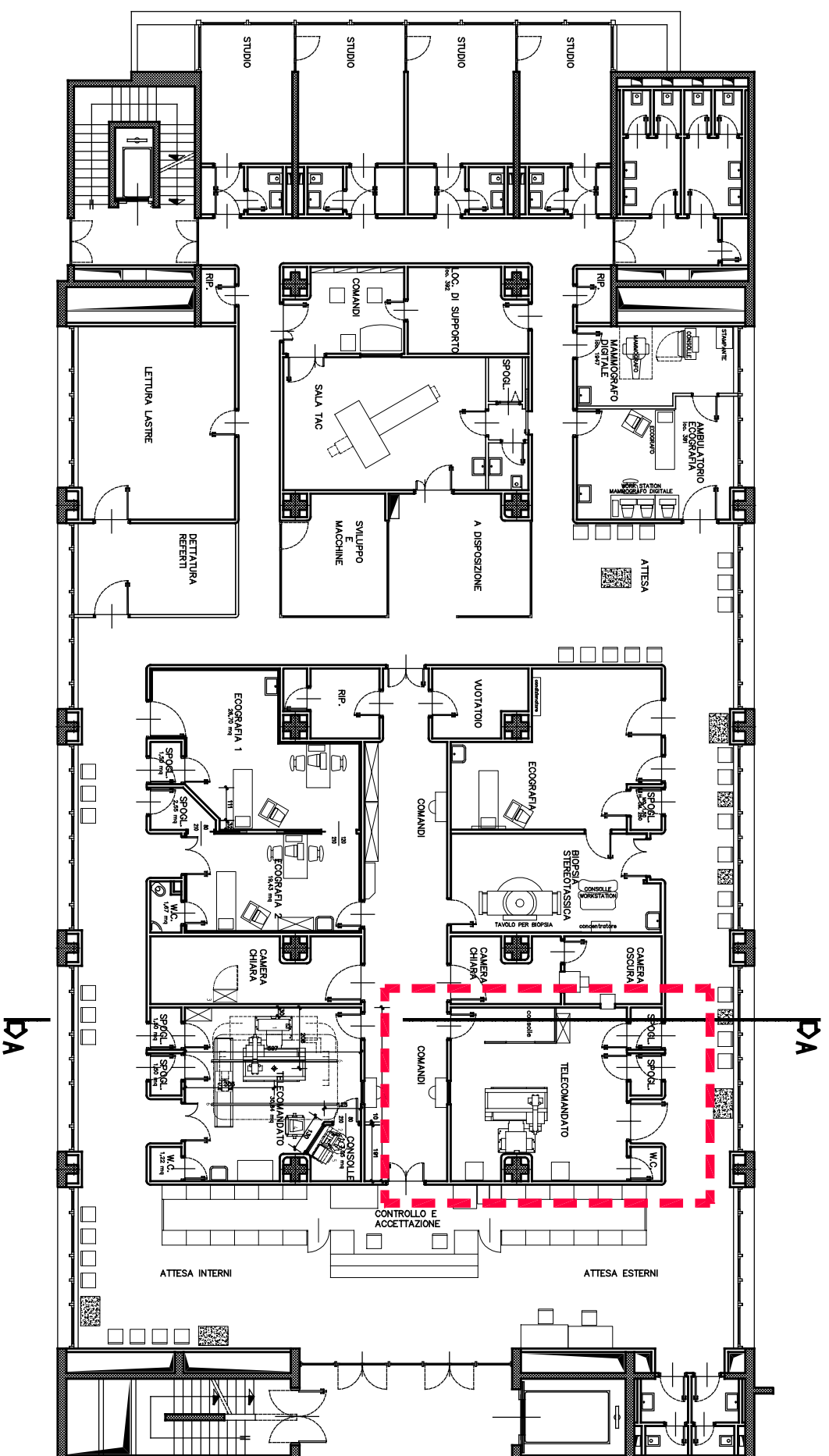

PIANTA STATO DI FATTO
SCALA 1:200

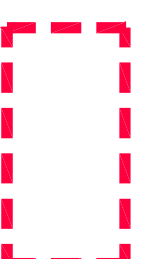

AREA D'INTERVENTO

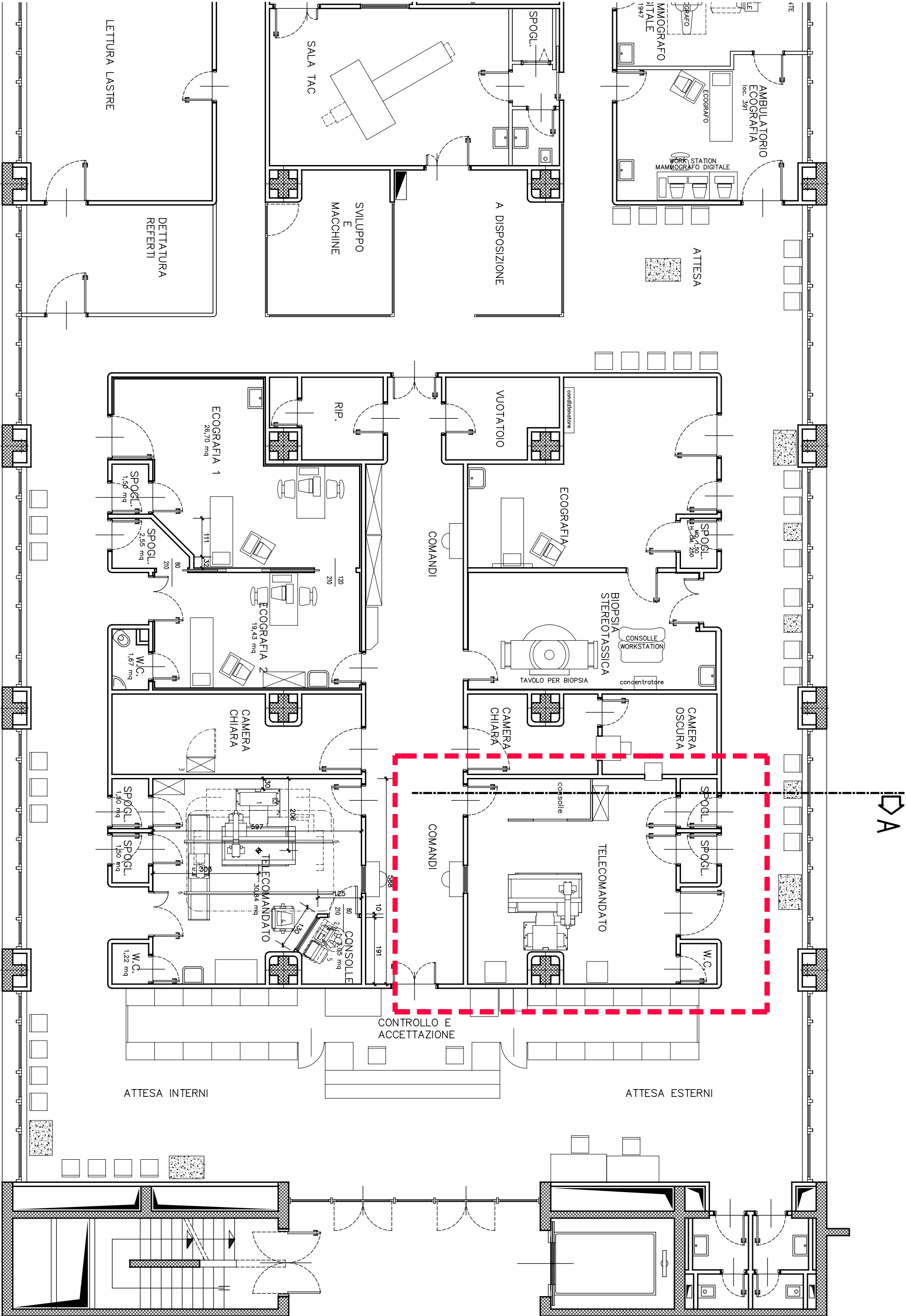

PIANTA STATO DI FATTO

SCALA 1:100



AREA D'INTERVENTO

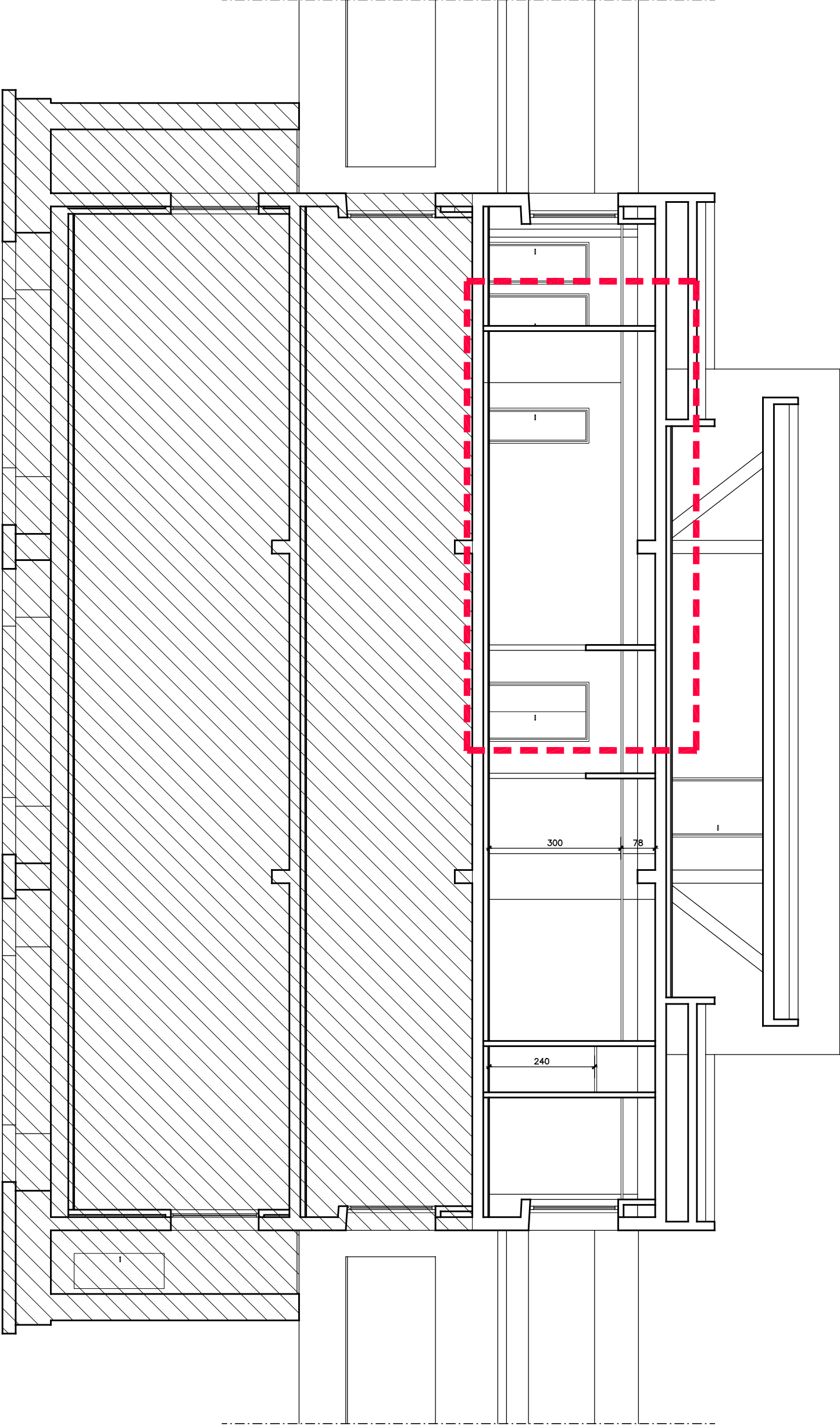

SEZIONE STATO DI FATTO
SCALA 1:100

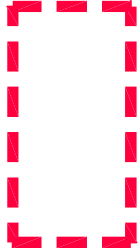

AREA D'INTERVENTO